Memo

Perfecting motion blum®

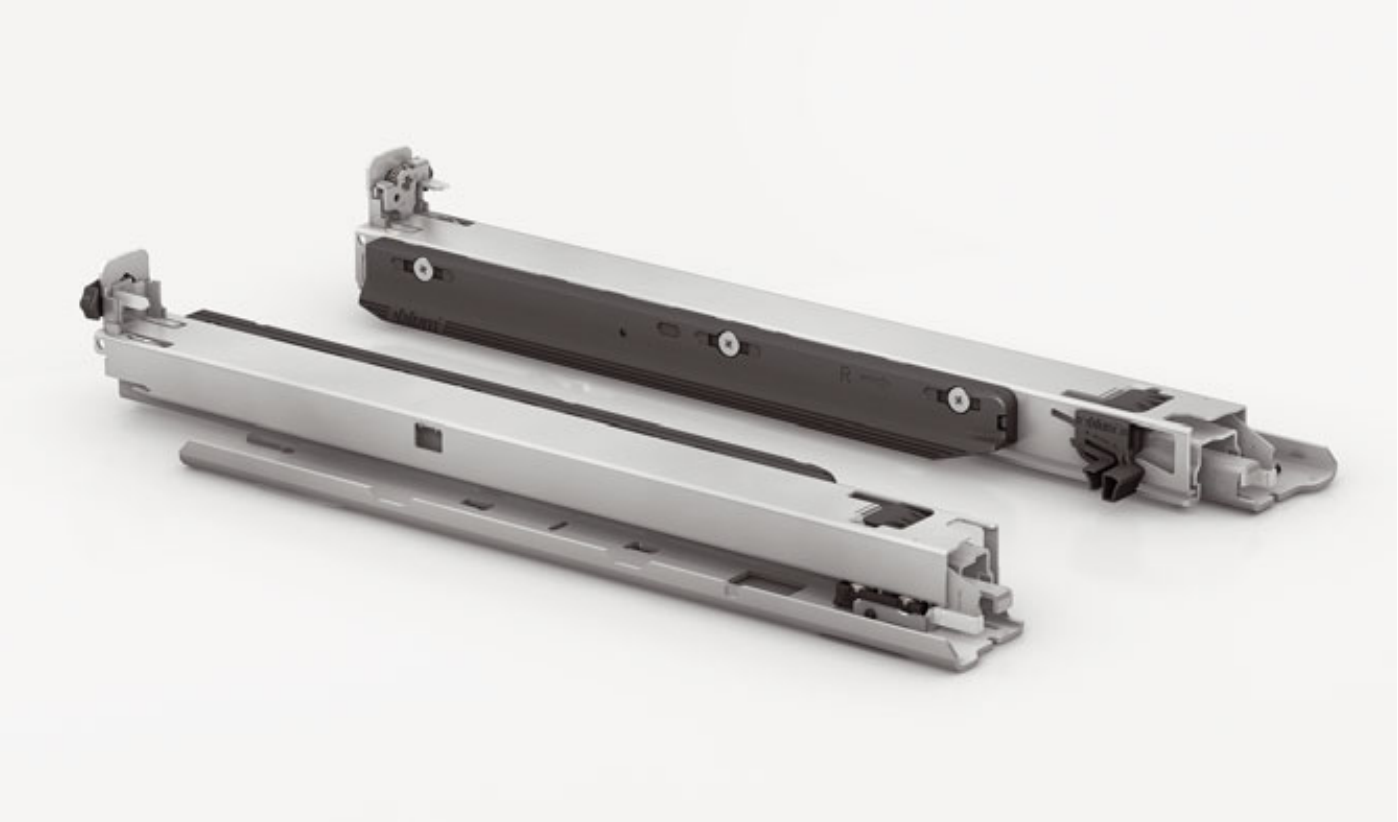

MOVENTO para montaje sobre el fondo

La versión de MOVENTO para montaje sobre el fondo reúne la comodidad de movimiento y ajuste de MOVENTO con la flexibilidad de un montaje sobre el fondo.

- Montaje sobre el cuerpo o el tabique intermedio
- Deslizamiento ultraligero sincronizado
- BLUMOTION garantiza un cierre suave y silencioso
- Comodidad de ajuste en 4 dimensiones
- Compatible con estabilizadores laterales

> Aplicaciones:

Puede posicionarse de manera flexible sobre el cuerpo o el tabique intermedio

Los batientes de atornillado no son visibles, por ej. en soportes

Copyright Blum · Sujeto a modificaciones técnicas y modificaciones de programa sin previo aviso · Printed in Austria · IDNR: XXX.XXX.X· FL-207/2ES-MX/07.13-1

Blum México, Herrajes Para Muebles, Av. Vicente Fox Quezada 100-A, Col. La Estación, 52000 Lerma, Estado de México, México,
Tel.: +52 728 282 5865, www.blum.com.mx

Información de pedido

	Guías izquierda/derecha para montaje sobre el fondo		
	BLUMOTION		
NL	40 kg		
350 mm	**760H3500BU**		
400 mm	**760H4000BU**		
450 mm	**760H4500BU**		
500 mm	**760H5000BU**		

NL Largo nominal

	Acoplamiento izquierda/derecha		
	Plástico / acero	Naranja	
	Pedido izquierda/derecha		**T51.7601**

	Soporte-guía (opcional)		
	Plástico	Natural	**T51.7000.01**

Planificación

Espacio ocupado en el cuerpo

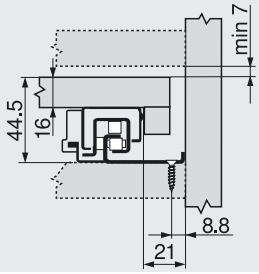

Cajón/cajón interior

TB Ancho del soporte

LW Ancho interior de cuerpo de mueble

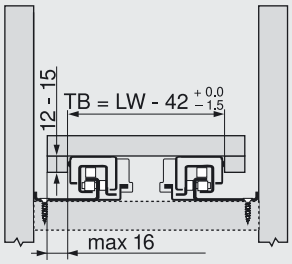

Cajón

SKL Largo de cajón

NL Largo nominal

* Adicional + 12 mm con estabilizadores laterales

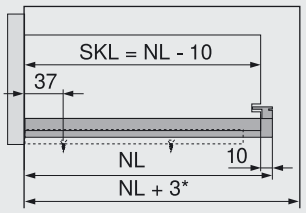

Cajón interior

TL Largo del soporte

NL Largo nominal

(1) Soporte-guía T51.7000.01

* Adicional + 12 mm con estabilizadores laterales

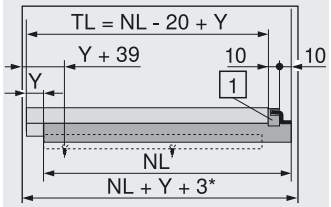

Montaje de cajones

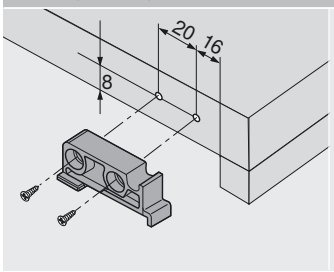

Montaje de soporte-guía

Posición de atornillado de las guías de cuerpo – Montaje sobre el fondo – 760H

Largo nominal NL (mm)

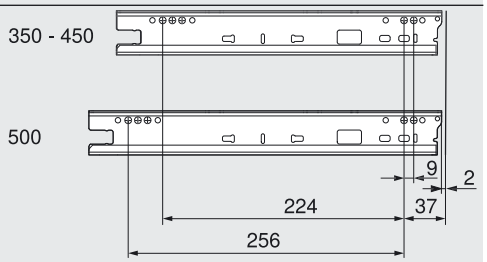

Prof mín. interior cuerpo de mueble = largo nominal NL + 3 mm
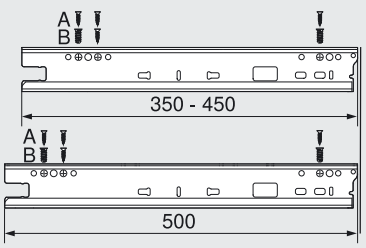
Guía de cuerpo – Montaje sobre el fondo – 760H